

# Barometro CRIF

## delle richieste di nuovi prestiti da parte delle famiglie

### Anno 2025

Richieste di nuovi prestiti finalizzati e personali



+1,1%

Anno 2025  
vs  
Anno 2024

9.831 €

Anno 2025

Importo medio richiesto



+6,7%

Anno 2025 vs Anno 2024



Fasce d'importo richiesto

Anno 2025

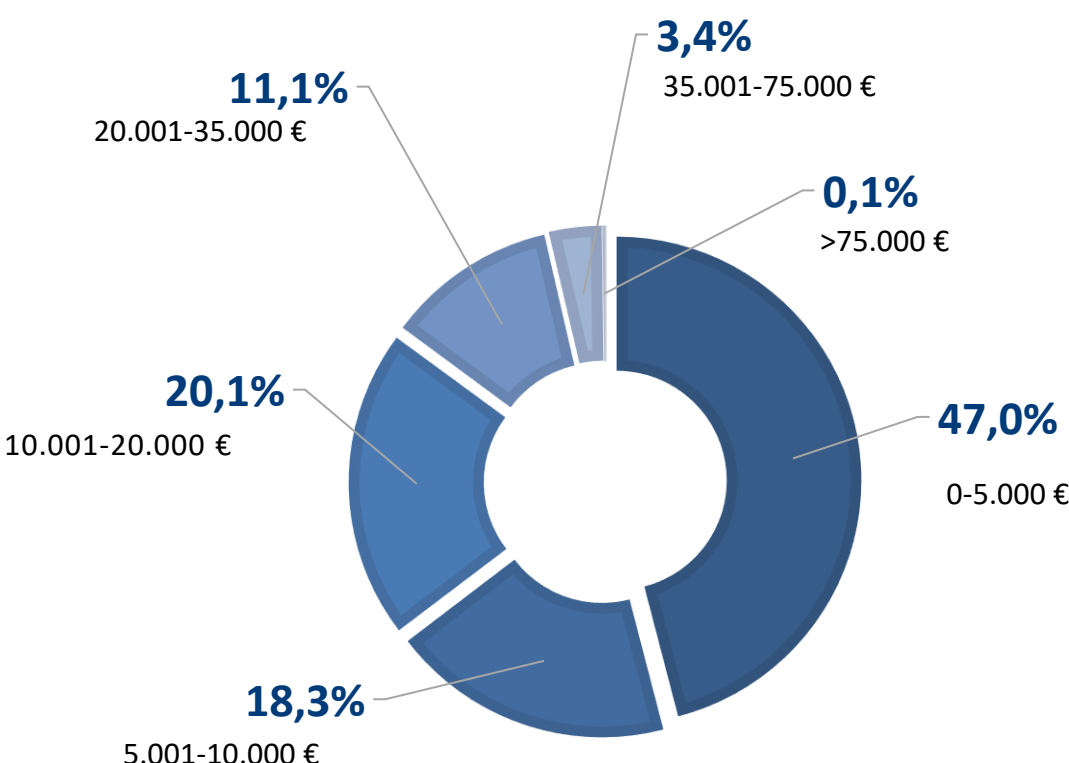

Durata del Finanziamento

Anno 2025

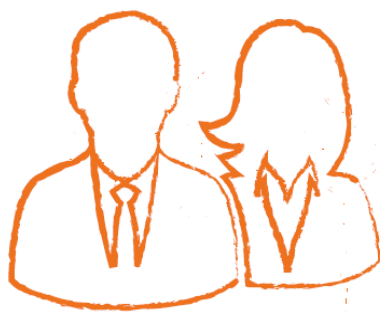
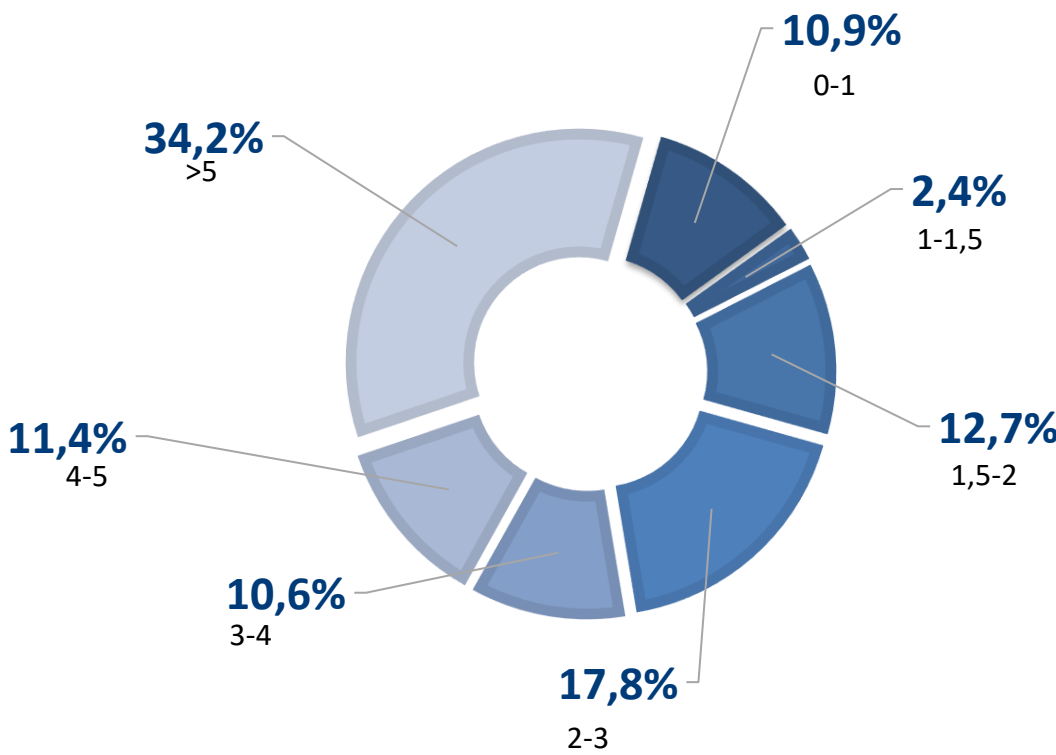

Età del richiedente

Anno 2025

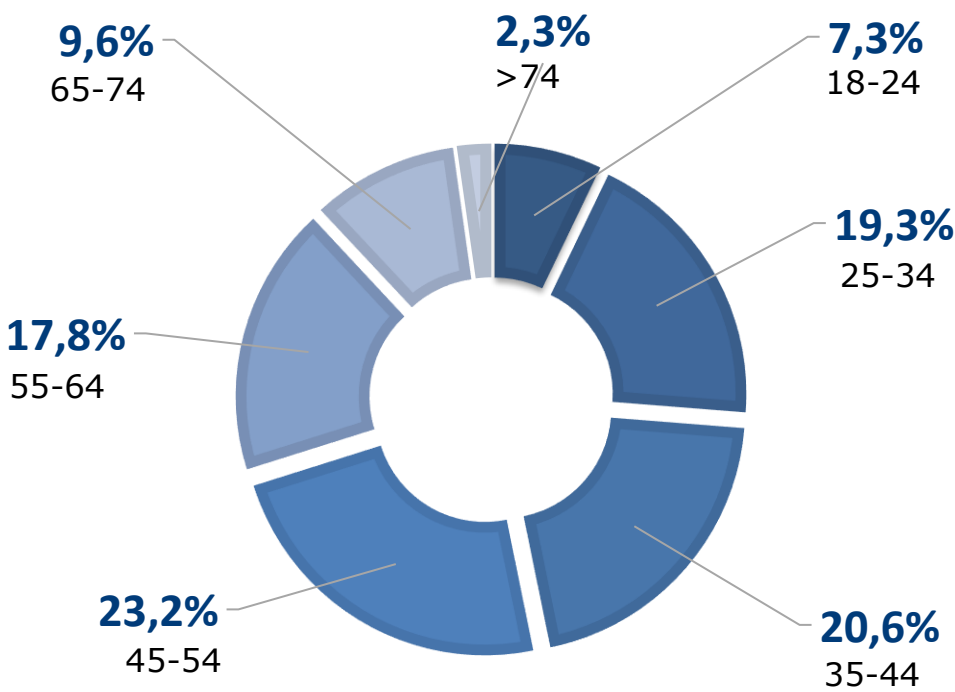

Richieste prestiti finalizzati

Richieste prestiti personali



-7,5%

Anno 2025  
vs Anno 2024

7.450 €

Importo medio richiesto  
Anno 2025



+10,0%

Anno 2025  
vs Anno 2024

11.899 €

Importo medio richiesto  
Anno 2025

Fonte: EURISC, il Sistema di Informazioni Creditizie di CRIF



www.crif.it/barometro