



## IMPRESA 2.0.2.0. ai tempi di Covid-19

Come valutare le imprese  
nella "new normal era"

25 Maggio 2020

©2020 • IMPRESA 2.0.2.0. ai tempi di Covid-19: come valutare le imprese nella "new normal era" • 25/05/2020

**CRIF** innovation  
meeting

# #IOENTROINAZIENDA: il VAS PER RIENTRARE IN MODO SICURO

Introduzione di un nuovo tool (blackbox hw & sw) per **consentire i controlli all'ingresso e per garantire la salubrità dell'ambiente di lavoro** dal possibile contagio da coronavirus.

**L'obiettivo** è quello di certificare lo stato di salute del personale e dei visitatori al fine di consentire un accesso **sicuro**, dopo averne verificato la temperatura corporea e l'identità (opzionale). Sarà inoltre possibile controllare e bloccare il numero degli accessi al fine di regolarne il **flusso** in funzione degli spazi a disposizione.

In aggiunta sarà possibile attivare una serie di procedure automatizzate al fine di garantire un adeguato protocollo di **sicurezza**.



# CRIF: ULTIME NEWS

## #FINTECH & INNOVATION

### MAGIC WAND

Il programma di accelerazione lanciato da Digital Magics per far crescere le migliori startup fintech che propongono contenuti e servizi ad alto valore tecnologico



### TRA LE TOP 50 SOCIETÀ FINTECH

50° nel IDC FinTech Ranking 2019 tra i principali 100 fornitori globali di tecnologie per il settore finanziario



### COLLABORAZIONI CON FINTECH

Membri del Milano Fintech District



## #OPEN BUSINESS

### ACQUISIZIONE STRANDS

CRIF firma l'acquisizione del 100% di STRANDS per creare un **provider** a livello **globale** di soluzioni digitali per l'Open Banking



### LEADER NEL DIGITAL ONBOARDING

CRIF perfeziona l'acquisizione del 100% di Inventia, rafforzando la leadership nel digital onboarding



### AISP IN 31 PAESI

CRIF RealTime Ireland è il **1° player** nel settore del **credit information #AISP** in 31 paesi europei (nel 2018)



## #OSSERVATORI 2020

- Osservatorio «PULSE» sui settori economici
- Analisi di impatto sul fabbisogno finanziario
- Sondaggio sulle iniziative di sostegno pubblico e sulla liquidità



## #GREEN DEAL

### CRIF AI TAVOLI INTERNAZIONALI

Partecipa da 3 anni ai tavoli istituzionali e internazionali in tema di **Green Lending e ESG models**



## #RICONOSCIMENTI

### RATING FITCH

Confermato anche per il 2019 il rating Fitch per le attività di Special Servicer nella gestione degli **NPL**



# CRIF PILLARS 4 SME



Informazioni ufficiali aggiornate sul 100% delle imprese Italiane, provenienti dalle camere di commercio

**30 anni di esperienza**, nella gestione del **più ampio sistema di informazioni sui comportamenti di pagamento commerciale** disponibile sul mercato italiano



Accesso a informazioni su oltre **300 milioni di aziende in tutto il mondo**, grazie all'appartenenza al Dun & Bradstreet Worldwide Network, l'alleanza tra i migliori fornitori locali di business information gestita da Dun & Bradstreet.

Informazioni su **100% dei gruppi nazionali** e la migliore disponibilità di **gruppi internazionali** presente sul mercato



CRIF Ratings è **autorizzata ad assegnare rating a imprese non finanziarie residenti nell'Unione Europea**.

L'agenzia è sottoposta alla sorveglianza di **ESMA** e membro di **EACRA**, l'Associazione Europea delle Agenzie di Rating del Credito.

CRIF Ratings è **riconosciuta come ECAI** (External Credit Assessment Institution)



una visione accurata ed esaustiva dei **principali trend economici, finanziari e creditizi dei settoriali dell'economia italiana**



# SME JOURNEY: LA PIATTAFORMA CRIF DIGITAL NEXT

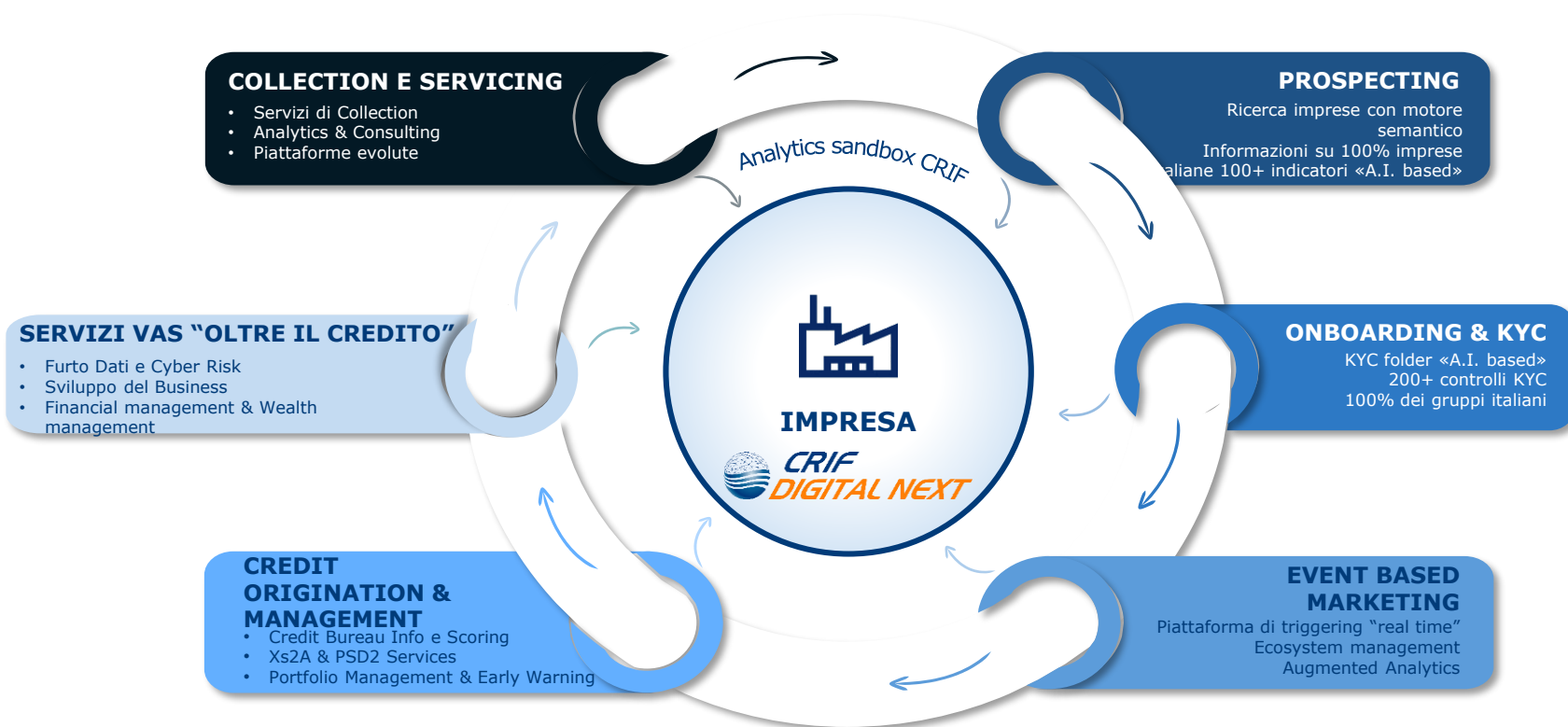

# CRIF DIGITAL NEXT: l'ecosistema dei partner

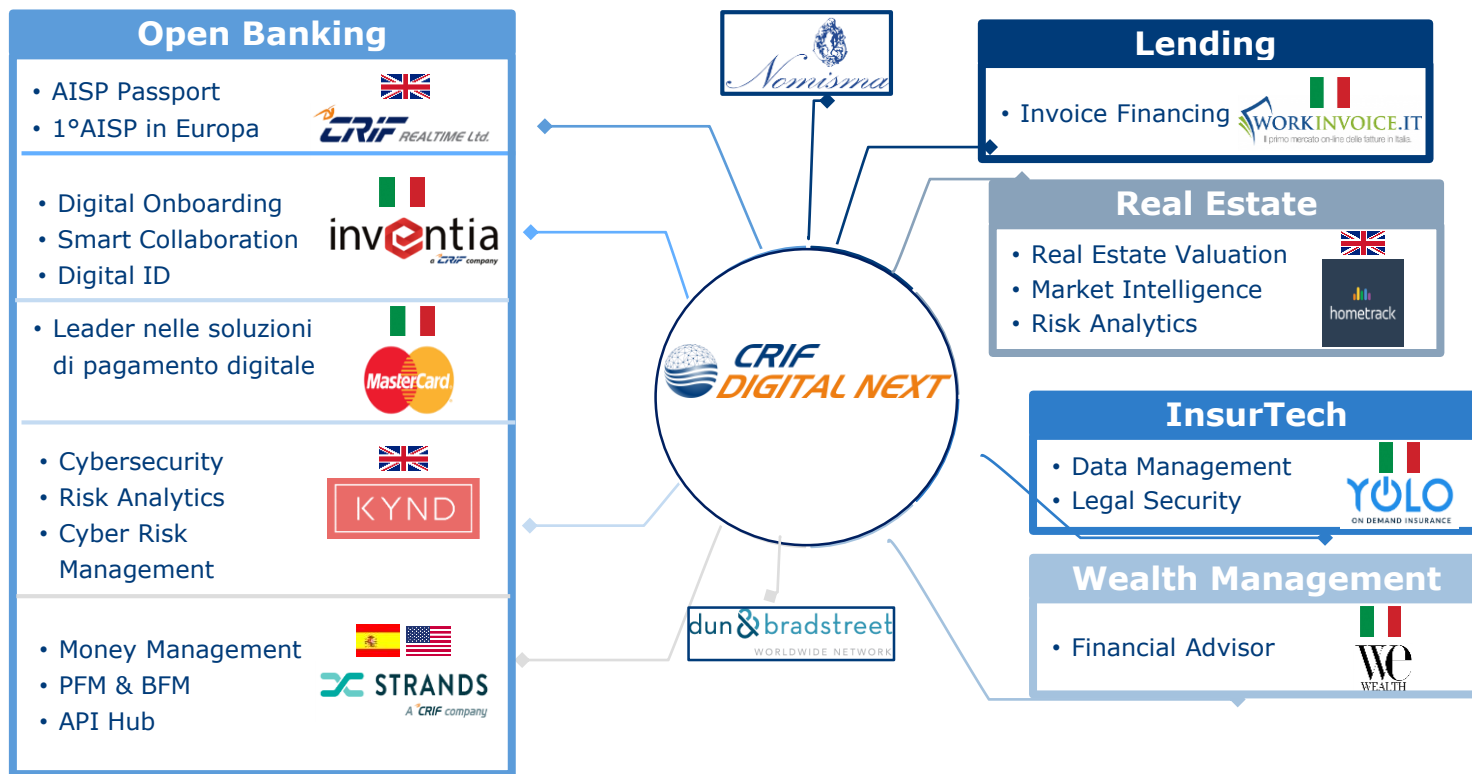

# SME JOURNEY: LE PRINCIPALI AREE DI INNOVAZIONE DI CRIF

- Valutazione **impatto COVID-19 sui settori**
- **Dati «aumentati»** per la valutazione creditizia (dati di **conto corrente, Mastercard e Italiariparte, ...**)
- Analytics «covid-driven» a supporto della **ripartenza** (early warning, filiera, forward looking, innovazione/digitalizzazione...)
- **Smart outsourcing** per gestire i picchi di richieste e garantire la continuità operativa
- **VAS** (Finanza agevolata, Affidabilità creditizia, ...)

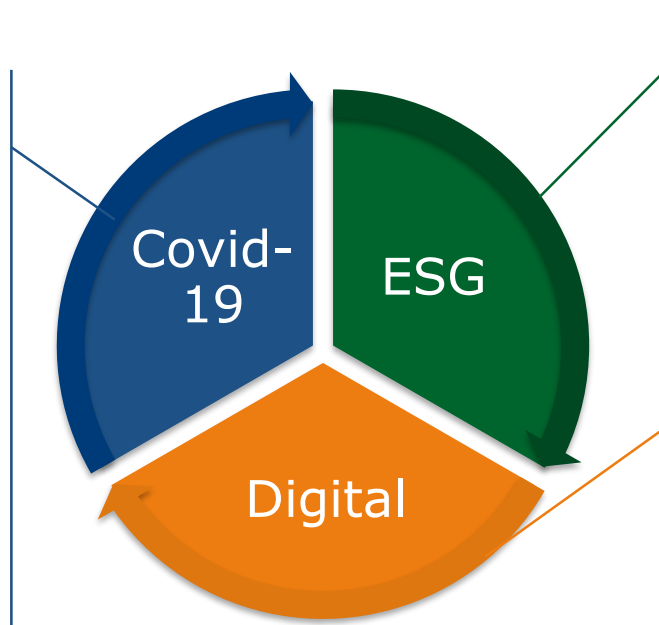

- Innovativo **score ESG** su **80 dimensioni analizzate** (eventi e fattori climatici, salute e sicurezza sul lavoro, assetti proprietari, certificazioni, ...)
- **CRIF Information core** e know how **CRIF Ratings**
- **Remote advising, collaboration e onboarding** digitale
- KYC e verifica dei **poteri di firma del titolare**
- Digitalizzazione bilanci e **analisi semantica**
- **VAS/Servizi digitali**: business financial management, cyber risk e antifrode





# CRIF INFORMATION CORE PER LA «NEW NORMAL ERA»

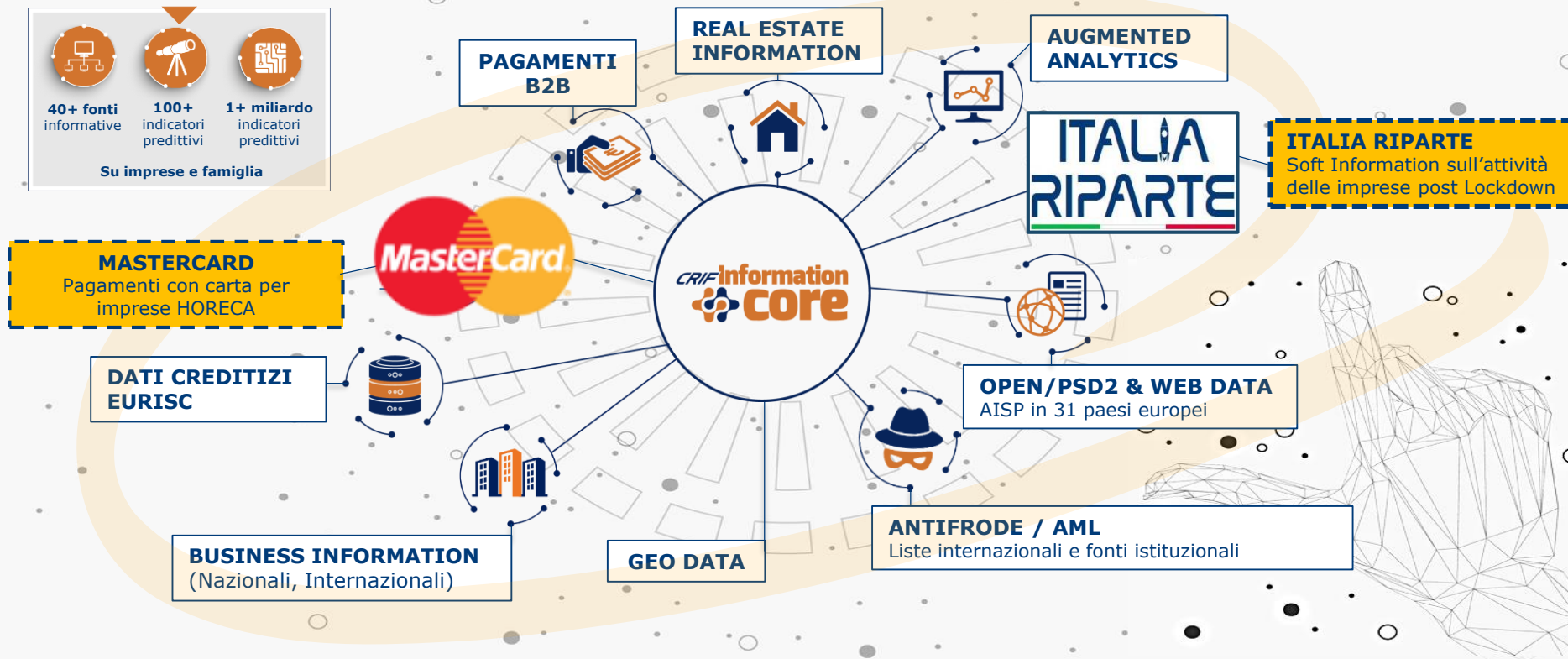



# LIVE STREAMING JOURNEY

- 10:00-10:10** **Live streaming start & latest news from CRIF**  
*Chairman: Luca D'Amico* – Senior Director CRIF & Chief Commercial Officer CRIF Ratings
- 10:10-10:20** **CRIF "PULSE": il nuovo Osservatorio di CRIF sui settori dell'economia**  
*Simone Mirani* – Director, CRIF Ratings
- 10:20-11:00** **Le sfide della Banca nell'attuale contesto**  
*Paolo Di Biasi* – Executive Director Direzione Centrale Credit Risk Management, *Intesa Sanpaolo*  
**Valutazione delle imprese Covid-driven: augmented data & analytics**  
*Daniele Vergari* – Management Consulting Director, CRIF  
*Antonio Deledda* – Credit Bureau Solutions & Analytics – Senior Director, CRIF  
**L'esperienza di BorsadelCredito.it nell'instant credit alle aziende**  
*Antonio Lafiosca* – CEO Mo.Net SpA e Group COO, *BorsadelCredito.it*
- 11:00-11:20** **VAS (value added services) for Business: la soluzione di advisory digitale per la "nuova relazione" con clienti e prospect**  
*Claudio Cungi* - Product Manager, CRIF
- 11:20-11:30** **Q&A - live chat session**



Le presentazioni del webinar del 25/05  
saranno disponibili nell'APP

**CRIF FINANCE NEXT**

**PROSSIMO CRIF LIVESTREAMING**

**8 giugno 2020**

**«Coronavirus crisis: la ripartenza dovrà essere #GREEN»**

Per info scrivere a  
[marketing@crif.com](mailto:marketing@crif.com)





# IMPRESA 2.0.2.0. ai tempi di Covid-19

Come valutare le imprese  
nella "new normal era"

25 Maggio 2020

©2020 • IMPRESA 2.0.2.0. ai tempi di Covid-19: come valutare le imprese nella "new normal era" • 25/05/2020

**CRIF** innovation  
meeting