

Andamento delle richieste di nuovi mutui e surroghe



+12,0%

Anno 2025  
vs  
Anno 2024

153.379 €

Anno 2025

+3,4%

Anno 2025 vs Anno 2024

Importo medio richiesto

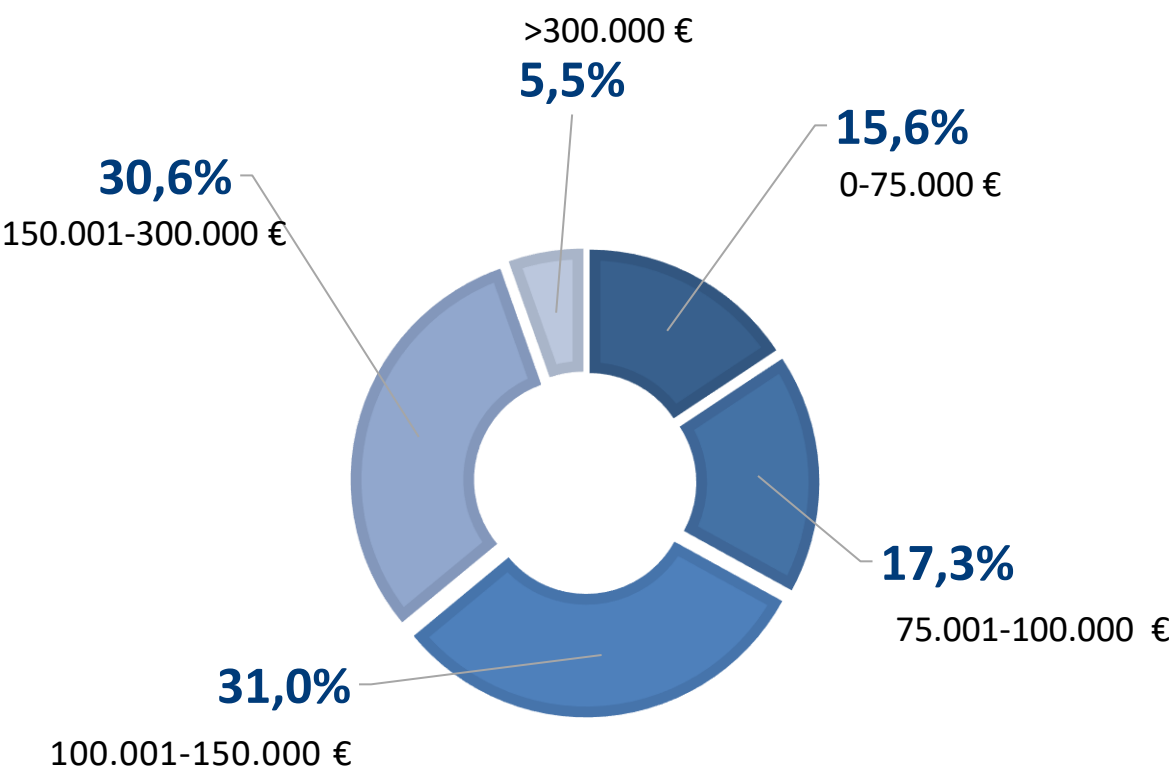

Fasce d'importo richiesto  
Anno 2025



Durata del finanziamento (anni)  
Anno 2025

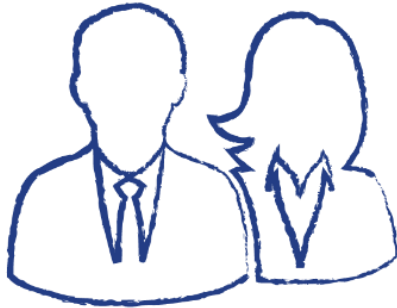
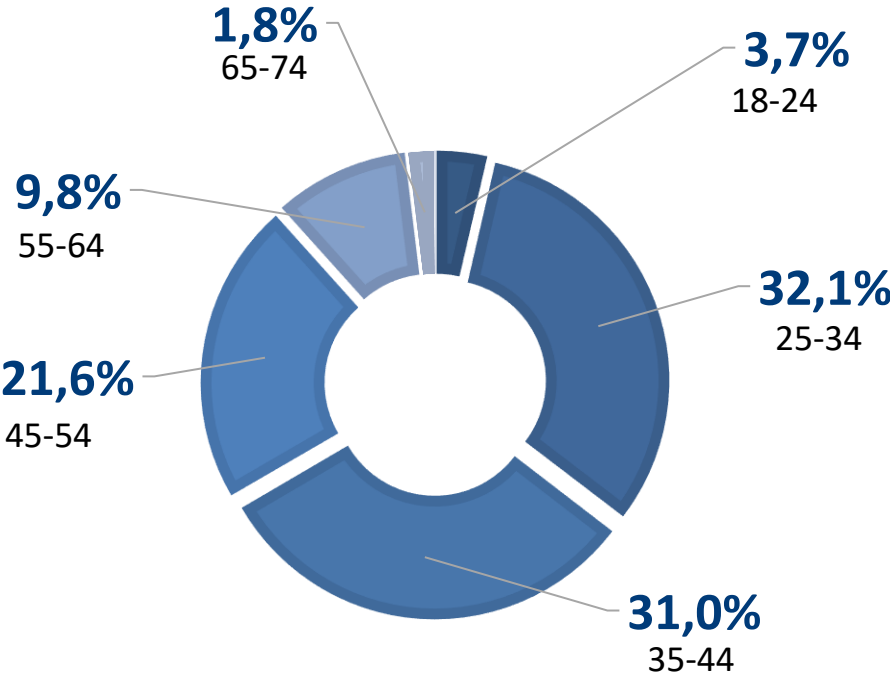
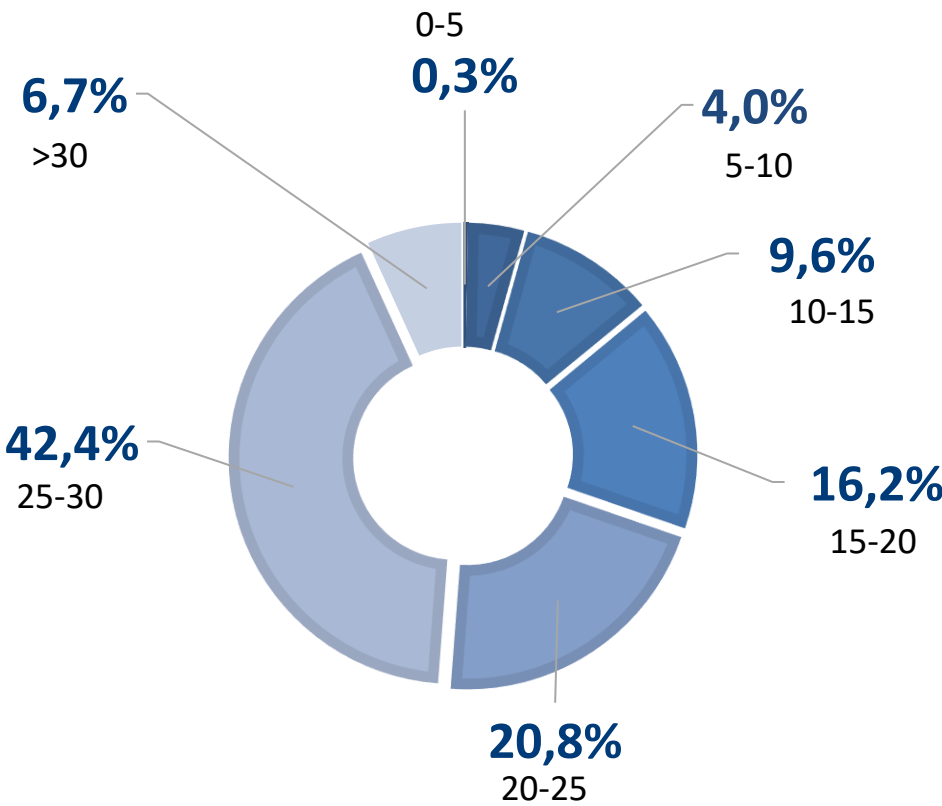

Età del richiedente (anni)  
Anno 2025

Fonte: EURISC, il Sistema di Informazioni Creditizie di CRIF